

報
廣

Tei Sei

やまびこ

〒719-3701 岡山県新見市哲西町矢田4351 TEL 0867-94-3533 FAX 0867-94-3535



四月中旬すぎから、他の地域より少し遅めに平成の丘の八重桜が満開になります。なかよし広場にはたくさんのお桜が植えてあります。

とても天気が良かったので、急に思いついて花見に出かけました。春先にもかかわらず初夏のような暑さで汗が出るような日でしたが、満開の桜に皆さん大変喜ばれました。

日本人は花見、特に桜が大好きです。桜は花が咲くときには葉がなくて、木の幹と枝全部が隠れてしまうほど花だらけで色も全部ピンクになります。葉なしで全部花というのが桜独特のもので、これが桜が特別である理由です。

平成の丘の桜、ぜひ見に来ていただければと思います。

就任挨拶

理事長 生原義人

うっとしい梅雨の季節に入っていますが皆様方におかれましては益々ご清祥のこととお慶び申し上げます。

さて、私こと三月の役員改選におきまして引き続き理事長職を務めさせていただくことになりました。

当福祉会も地域の皆様方や利用者の方々のご理解ご協力を得てここに五年目を迎えることができました。高齢者を取り巻く情勢は、今後益々厳しさを増すものと思われませんが、地域福祉の担い手としての自覚を持ち、時代のニーズにこたえられる施設運営を担ってまいります。

皆様方の一層のご指導ご支援を賜りますようお願い申し上げます。就任の挨拶とさせていただきます。

哲西福祉会役員

任期
平成二十年三月二十七日
平成二十二年三月二十八日

理事

理事長 生原 義人
理事 奥津 一富美

監事

監事 赤木 盛美
監事 原 清治

評議員

評議員 生原 義人
評議員 奥津 一富美
評議員 小川 平造
評議員 宮崎 達子
評議員 深井 正一
評議員 土屋 一三
評議員 池田 二子
評議員 沖田 三子
評議員 水内 俊規
評議員 生内 勲
評議員 妹尾 生男
評議員 北原 進
評議員 横田 稔
評議員 清水 里
評議員 本田 定夫
評議員 東田 勝史
評議員 田上 保枝
評議員 田上 保枝

評議員

評議員 宮崎 洋一
評議員 羽場 銘治

任期

平成二十年四月一日
平成二十二年三月三十一日

地域福祉活動基金運営委員会

委員長 小田 清
副委員長 岡崎 孝昭
委員 三上 重
委員 小谷 輝一
委員 安田 輝一

入所検討委員会

会長 生内 良勲
副会長 藤村 晃
委員 藤原 銘治
委員 瀬尾 好子
委員 赤木 江
委員 中山 あけみ

苦情処理委員会

委員長 小田 清
委員 村上 輝子

平成19年度決算報告

平成20年5月23日、理事会及び評議員会が開催され、平成19年度決算について、次のとおり承認されました。

事業活動収支計算書 (単位：円)

借方		貸方	
勘定科目	金額	勘定科目	金額
介護保険収入	286,535,349	人件費支出	211,268,674
受託金収入	8,854,640	事務費支出	25,082,084
利用料収入	11,839,022	事業費支出	59,235,206
経常経費補助金収入	5,883,000	減価償却費	4,618,947
寄附金収入	1,989,720	引当金繰入	2,984,297
雑収入	987,376		
引当金戻入収入	130,434		
国庫補助金等特別積立金取崩額	1,068,500		
事業活動収入計	317,288,041	事業活動支出計	303,189,208
受取利息配当金収入	221,111	経理区分間繰入金支出	702,000
経理区分間繰入金収入	702,000		
事業活動外収入計	923,111	事業活動外支出	702,000
当期活動収支差額			14,319,944
前期繰越活動収支差額			165,881,098
当期末繰越活動収支差額			180,201,042
次期繰越活動収支差額			180,201,042

貸借対照表 (単位：円)

資産の部		負債の部	
流動資産	183,065,137	流動負債	10,535,396
固定資産	67,935,581	固定負債	18,314,590
基本財産	10,000,000	負債の部合計	28,849,986
その他の固定資産	57,935,581	純資産の部	
		基本金	10,000,000
		国庫補助金等特別積立金	1,299,690
		その他の積立金	30,650,000
		次期繰越活動収支差額	180,201,042
		純資産の部合計	222,150,732
資産の部合計	251,000,718	負債及び純資産の部合計	251,000,718

資金収支計算書 (単位：円)

借方		貸方	
勘定科目	金額	勘定科目	金額
介護保険収入	286,535,349	人件費支出	211,268,674
受託金収入	8,854,640	事務費支出	25,082,084
利用料収入	11,839,022	事業費支出	59,235,206
経常経費補助金収入	5,883,000	経理区分間繰入金支出	702,000
寄附金収入	1,989,720		
雑収入	987,376		
受取利息配当金収入	221,111		
経理区分間繰入金収入	702,000		
経常収入計	317,012,218	経常支出計	296,287,964
その他の収入	130,434	その他の支出	2,984,297
財務収入計	130,434	財務支出計	2,984,297
合計	317,142,652	合計	299,272,261
当期資金収支差額			17,870,391
前期末支払資金残高			154,659,350
当期末支払資金残高			172,529,741



赤木政代さん 満100歳祝

赤木政代さんが満100歳を迎えられ、石垣市長といっしょにお祝いしました。



今年は上下町の矢野温泉あやめ荘に行き、演芸を見ました。

荘外散策



ふれあいいきいきサロン

町内11地区で開催されているふれあいいきいきサロンへお邪魔して、各地域の老人クラブの皆さんといっしょに、頭と体を使ったレクリエーションをしています。

今後の予定

- 8月…三光
上野部（こぶし会）
- 9月…ニコニコ会
みどり会
- 10月…さわやか（むつみ会）
大竹（白寿会）
下野部（やよい会）
- 11月…八鳥（寿会）



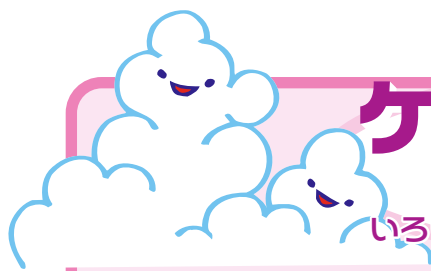

ケアハウスてっせい

季節の行事や郷土料理など、
いろいろなレクリエーションを楽しんでおられます。

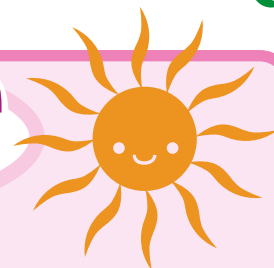

荘外散策

春先にサンパークへみんなで行きました。



灌仏会

花をたくさん飾って、お釈迦様の誕生をお祝いしました。



園芸

テラスの花壇にみなさんきれいな花を咲かせています。



おやつ作り

よもぎを採ってきて、
よもぎ団子を作りました。

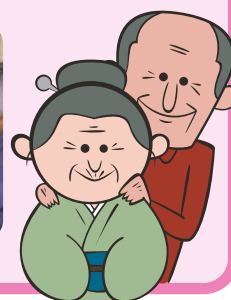

今後の行事予定

- 7月…七夕まつり
(幼児学園来荘)
- 8月…納涼祭
- 9月…敬老記念式典
- 12月…忘年会
もちつき

篤志御礼

- | | | | |
|---------------|--------|---------------|--------|
| 福田 正信様 | 西村 正人様 | 浅井 春子様 | 松田 五郎様 |
| 宮本 弘一様 | 奥津一富美様 | 安田登美子様 | 三輪佐和子様 |
| 松田 樽一様 | 弓場小夜子様 | | |
| 神郷地区老人クラブ連合会様 | | 哲西地区老人クラブ協和会様 | |
| (株)松陽産業様 | | (株)田口石油興業様 | |

大変有り難うございました。