

報
廣

Tetsu Sei

やまびこ

〒719-3701 岡山県新見市哲西町矢田4351 TEL 0867-94-3533 FAX 0867-94-3535



5月19日(木) 備北丘陵公園にて

施設まわりの桜が終わり、出かけるのに丁度よい気候になってきましたので、荘外散策として19名で庄原市備北丘陵公園へいってきました。天候にも恵まれ、広々とした園内のたくさんの色とりどりの花にみなさん大変喜ばれていました。

みなさんの体調や好みに合わせて、季節ごとに施設の外へ出かけて気分転換を図っています。大勢で遠くへ行くのも良いし、少人数で近くの公園や昔懐かしい住み慣れた家や町を訪ねたり、買い物をしたり、これからもいろんなところへ、入居者のみなさんの声を聞いて実施していきます。

職員紹介

今年度の職員をご紹介します。
総勢61名にて、ご利用者の皆様全員が満足していただける介護サービスの提供を目指し、精一杯がんばりますので、ご支援ご協力の程宜しくお願いいたします。

入居者のみなさんの介護をします。安全、安心で快適な生活を送っていただけるよう24時間がんばります。

特別養護老人ホーム哲西荘

介護室



介護係長
竹本益美 赤木一江 上田純平 澤田智美
介護副主任
東山容子 日野宏美 田林 忍



介護副主任
安部千絵 福田京子 赤木仁美
介護主任
中山あけみ 入江由美子



妹尾佳代 渡辺京子 上田裕子



小田瑞穂 三輪幸司



田中勇樹 竹内暢浩 小林健太
富部晴代 駒沢八重子 村上和子 入江麻記子



介護主任
村上咲恵 下原カメ子

調理室

季節感のあるおいしい食事を毎日提供します。味わって食べてくださいね。



西川輝美
渡辺真紀子 赤木栄子 金田久美子 森岡八恵子



調理副主任
西川陽子 藤間正子 前田あきよ
管理栄養士
青木恵美 松尾弘江

医務室



看護師
瀬尾好子
主任看護師
西本美栄子



主任看護師
西川直美
主任看護師
宮本道子

入居者のみなさんの医療面のサポートをさせていただきます。

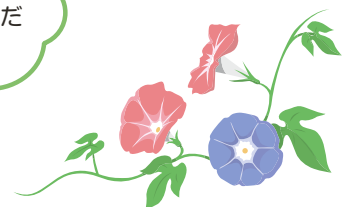



事務長 藤村 晃



生活指導課長 藤原 銘治



主任 芳賀 真由美



施設長 生内 良勲

哲西荘デイサービスセンター

あおぞら（一般型）

入浴、食事、レクリエーションなど、笑い声の絶えない楽しい時間をいっしょに過ごしませんか。みなさんのお越しをお待ちしております。



澤田聖子 前田文子 後藤 忠 大日南則江
主任看護師 係長 主任生活相談員
奥津美鈴 加藤千得子 水口玲恵

ひまわり（認知症型）



福田初美 主任生活相談員 池田摂子
渋川文子

少人数で、落ち着いた雰囲気
で過ごしていただけるデイサ
ービスです。

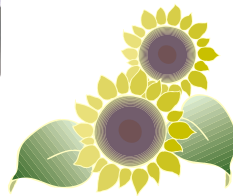

居宅介護支援事業所



主任介護支援専門員 係長介護支援専門員
矢田貝伸子 平岡恵子

私たちがご自宅に訪
問して身体介護や生
活援助など、住み慣
れたご自宅での生活
のお手伝いをさせて
いただきます。

介護サービスについてお
気軽にご相談ください。
ご利用者、ご家族が安心
して生活していただける
ようサポートします。

訪問介護事業所



主任サービス提供責任者
渡辺可代子 安達香織 小山鈴子

ケアハウスてっせい



生活相談員 瀧口美紀子

花見や紅葉狩りなどの
季節ごとの行事もたく
さんあります。みなさ
ん仲良く穏やかな生活
を送っていらっしゃい
ます。

高齢者生活福祉センター



生活支援ハウス
生活援助員 安部幸彦

生活支援ハウスは高齢
で独居に不安がある方
に住居を提供する新見
市の事業です。グラ
ウンドゴルフ場や老
人憩いの家の事務も
行っています。

平成22年度決算報告

平成23年5月26日、理事会及び評議員会が開催され、平成22年度決算について、次のとおり承認されました。

事業活動収支計算書 (単位：円)

借 方		貸 方	
勘定科目	金額	勘定科目	金額
介護保険収入	307,408,400	人件費支出	220,752,751
受託金収入	7,454,000	事務費支出	25,886,909
利用料収入	12,886,089	事業費支出	63,100,623
経常経費補助金収入	6,333,000	減価償却費	1,331,255
寄附金収入	1,299,140	引当金繰入	2,769,954
雑収入	962,333		
引当金戻入収入	532,808		
国庫補助金等特別積立金取崩額	0		
事業活動収入計	336,875,770	事業活動支出計	313,841,492
受取利息配当金収入	396,786	経理区分間繰入金支出	5,000,000
経理区分間繰入金収入	5,000,000		
事業活動外収入計	5,396,786	事業活動外支出	5,000,000
合 計	342,272,556	合 計	318,841,492
当期活動収支差額		23,431,064	
前期繰越活動収支差額		230,948,360	
当期末繰越活動収支差額		254,379,424	
次期繰越活動収支差額		254,379,424	

貸借対照表 (単位：円)

資産の部		負債の部	
流動資産	265,704,890	流動負債	13,798,384
固定資産	68,114,150	固定負債	24,991,232
基本財産	10,000,000	負債の部合計	38,789,616
その他の固定資産	58,114,150	純資産の部	
		基本金	10,000,000
		国庫補助金等特別積立金	0
		その他の積立金	30,650,000
		次期繰越活動収支差額	254,379,424
		純資産の部合計	295,029,424
資産の部合計	333,819,040	負債及び純資産の部合計	333,819,040

資金収支計算書 (単位：円)

借 方		貸 方	
勘定科目	金額	勘定科目	金額
介護保険収入	307,408,400	人件費支出	220,752,751
受託金収入	7,454,000	事務費支出	25,886,909
利用料収入	12,886,089	事業費支出	63,100,623
経常経費補助金収入	6,333,000	経理区分間繰入金支出	5,000,000
寄附金収入	1,299,140	経常支出計	314,740,283
雑収入	962,333	固定資産取得支出	627,300
受取利息配当金収入	396,786	施設整備等支出	627,300
経理区分間繰入金収入	5,000,000	その他の支出	2,769,954
経常収入計	341,739,748	財務支出計	2,769,954
その他の収入	532,808		
財務収入計	532,808		
合 計	342,272,556	合 計	318,137,537
当期資金収支差額		24,135,019	
前期末支払資金残高		227,771,487	
当期末支払資金残高		251,906,506	

看護職員・介護職員 を募集しています

募集内容

- 看護職員：哲西荘又はデイサービスセンター
- 准看護師又は正看護師
- 介護職員：哲西荘
- 介護福祉士
 - 夜勤のできる方

詳細は、特別養護老人ホーム哲西荘まで TEL 94-3533



宮坂流津山銭太鼓新見
支部哲西教室より寄付
6月5日(日)、きらめき広場哲西にて行われた「きらめきの蘭舞」の売上の一部を哲西荘へ寄付していただきました。たいへんありがとうございました。

毎年恒例！哲西福祉会

納涼祭

8/4(木)開催！



毎年恒例となりました哲西福祉会納涼祭。年々ご来場者も増え、たいへん盛り上がりしております。今年もおいしい屋台や楽しいゲーム、花火など用意してしっかり楽しんでいただきたいと思います。ご家族、ご近所お誘い合わせの上、お気軽にご来場ください。入居者の方といっしょに夏の楽しいひとときを。みなさまのお越しをお待ちしております！

大変有り難うございました。

- 津田 忠實様
木水 護様
平岡 照明様
松原 清志様
井上 勉様
金田 博文様
藤原 栄寿様
金山 信江様
赤木 安美様
三輪 和子様
名越 実様
神郷地区老人クラブ連合会様
田口石油興業様
松陽産業様
妹尾観光バス・妹尾タクシー様
- 澤田 善美様
細川 辰也様
福意 義治様
羽場 栄治様
藤丸 好登様
和田 重孝様
藤村 ミチコ様
三上 幹恵様
赤木 義江様

ご寄付ありがとうございました